にているもじ

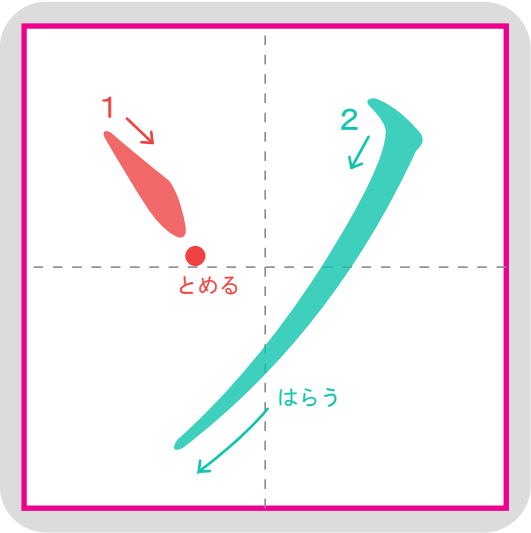

サ　シ　ス　セ　ソ

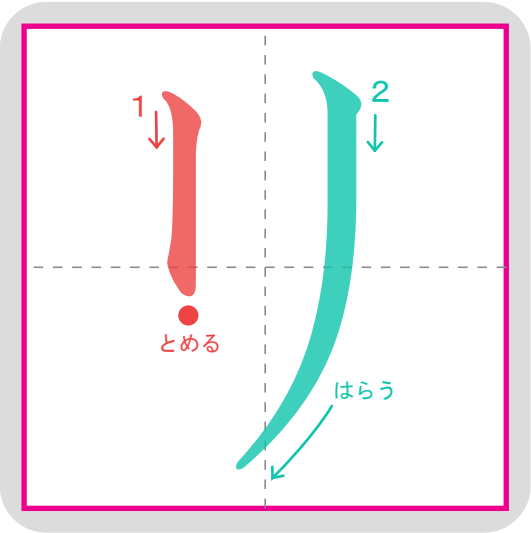

ラ　リ　ル　レ　ロ

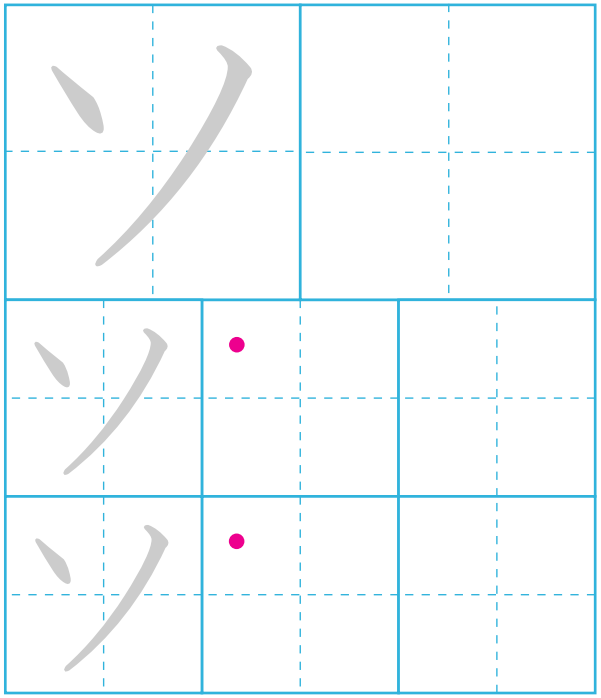

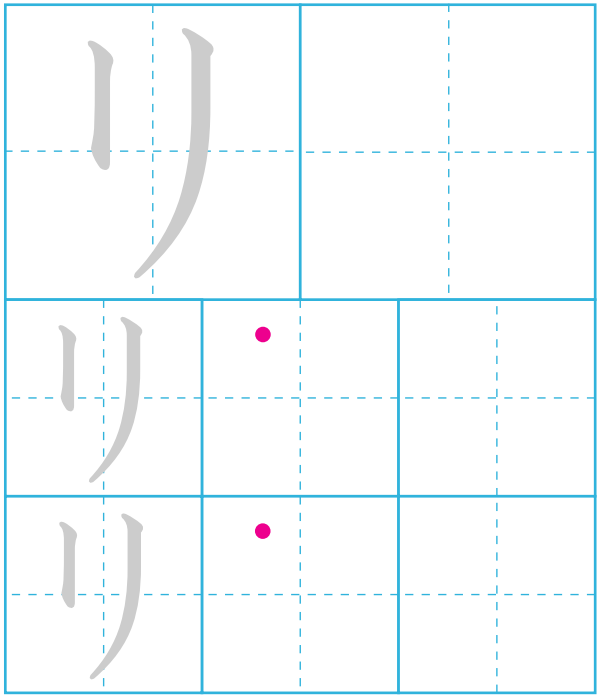

ただしい　ほうに　○　を　つけよう。

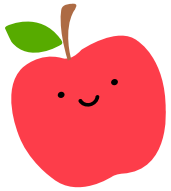

・ソンゴ　・リンゴ

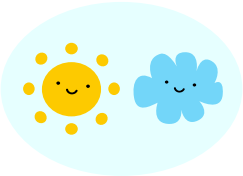

・ソラ　・リラ

・ソス　・リス

・ソフトクリーム　・リフトクソーム

・リックス　・ソックス

・リボン　・ソボン

ぷりんと きっず http://print-kids.net/